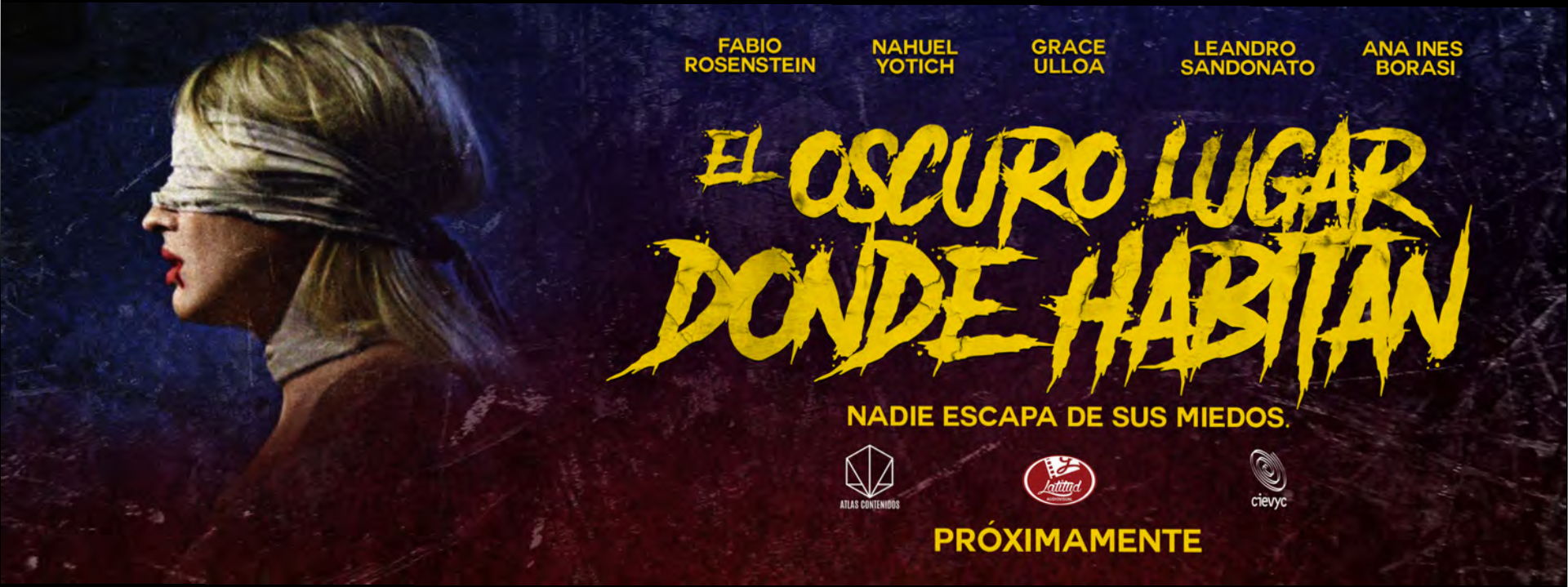
FABIO ROSENSTEIN
NAHUEL YOTICH
GRACE ULLOA
LEANDRO SANDONATO
ANA INES BORASI
EL OSCURO LUGAR DONDE HABITAN
NADIE ESCAPA DE SUS MIEDOS.
ATLAS CONTENIDOS
Latitud
cievyc
PRÓXIMAMENTE

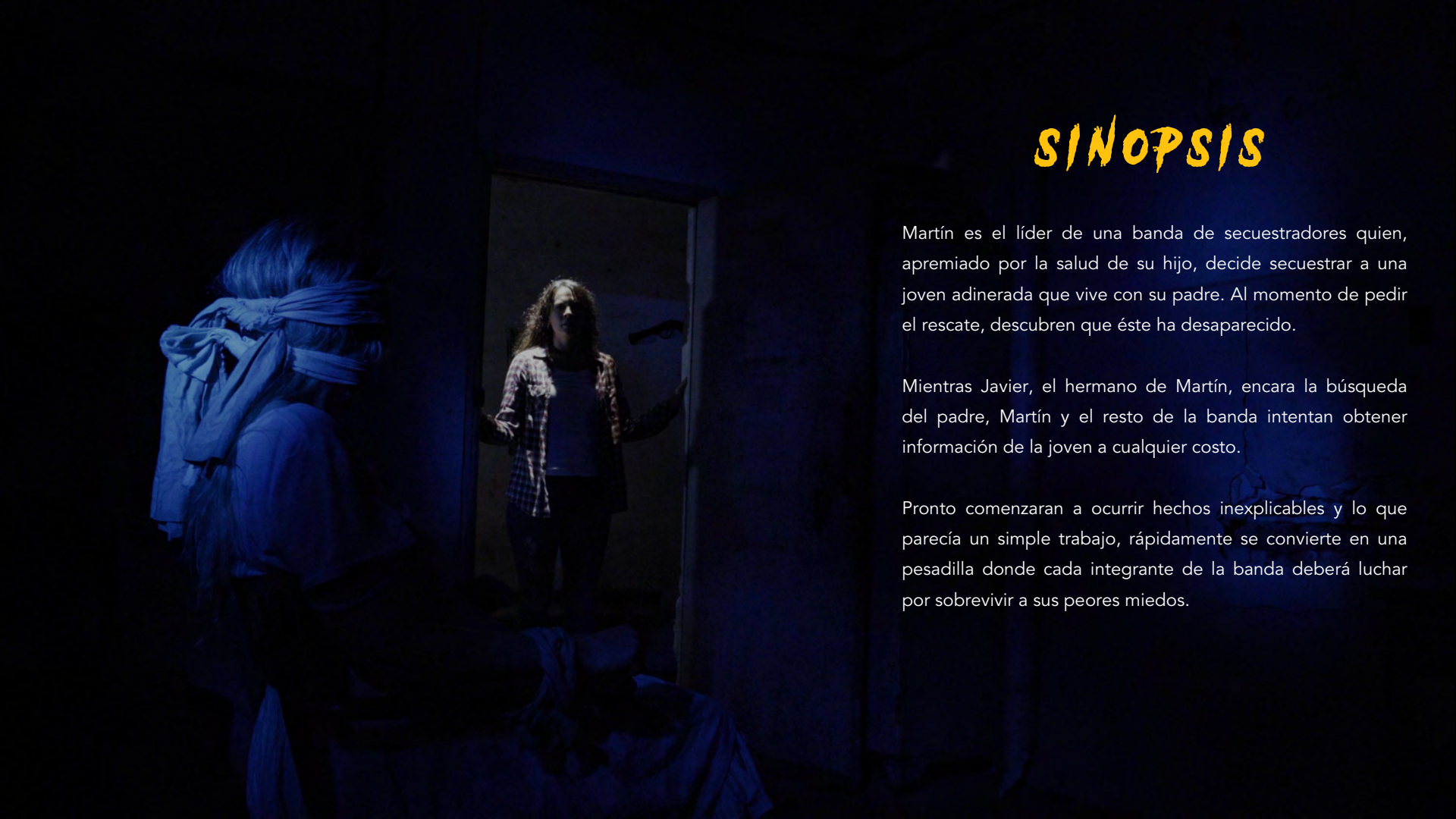

SINOPSIS

Martín es el líder de una banda de secuestradores quien, apremiado por la salud de su hijo, decide secuestrar a una joven adinerada que vive con su padre. Al momento de pedir el rescate, descubren que éste ha desaparecido.

Mientras Javier, el hermano de Martín, encara la búsqueda del padre, Martín y el resto de la banda intentan obtener información de la joven a cualquier costo.

Pronto comenzaran a ocurrir hechos inexplicables y lo que parecía un simple trabajo, rápidamente se convierte en una pesadilla donde cada integrante de la banda deberá luchar por sobrevivir a sus peores miedos.

FICHA TECNICA

Duración	90 minutos.
Idioma	Español.
Año	2021
Género	Thriller sobrenatural.
País	Argentina.
Formato	DCP.
Director	Gabriel Musco.
Productores	Ezequiel de San Pío, Walter Ponte, Gabriel Musco, Sebastian Tudela, Nestor Borroni.
Co-Productores	Cievyc, Atlas Contenidos.
Guion	Gabriel Musco.
Productor ejecutivo	Gabriel Musco.
Director de Fotografía	Sebastián Tudela.
Director de Arte	Carlos Cristófalo.
Director de Sonido	Nicolás Petkovich.
Asistente de dirección	Ezequiel de San Pío.
Maquillaje FX	Víctor Von Krueger.
Montaje	Néstor Borroni.
Música	Silvina Jessica Sánchez

FICHA ARTISTICA

FABIO ROSENSTEIN

Tras su participación en las películas "Decime que se siente" y "Una semana más", protagoniza "El oscuro lugar donde habitan".

GRACE ULLOA

Licenciada en Arte Dramático. Protagonizó las películas "Tentativa de agotar un cuerpo" y "El oscuro lugar donde habitan".

NAHUEL YOTICH

Formado en Escuela Metropolitana de Arte Dramático, cuenta en su filmografía con películas como "VIP", "Ahí viene".

LEANDRO SANDONATO

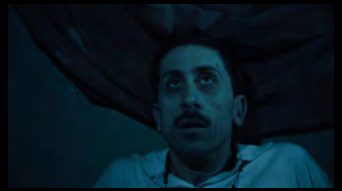

Ha participado de los cortometrajes "Conejo". Hace su debut actoral en la película "El oscuro lugar donde habitan"

ANA BORASI

Estudio actuación con Javier De Pietro. Hace su debut actoral en la película "El oscuro lugar donde habitan”

NOTA DEL DIRECTOR

El oscuro lugar donde habitan busca proyectar los rincones más oscuros de la mente, ese lugar donde nuestros sentimientos más bajos e irracionales habitan. Sin darnos cuenta dominan controlan nuestro mundo y con el tiempo terminan por corroernos.

El hecho de haber convivido varios años con un trastorno de ansiedad como la Agorafobia, que es el miedo al miedo, me permitió relacionarme de una manera distinta con ese rincón que todos tenemos. He puesto durante esos años una lupa sobre él y aprendido mucho. De ese aprendizaje nace esta historia, como una necesidad de mostrar como muchas veces sin darnos cuenta somos prisioneros de nuestros propios miedos.

GABRIEL MUSCO

DIRECTOR

Director y Guionista de Cine.

Nació en Argentina. Es diplomado como director de cine en el instituto CIEVYC de Buenos Aires.

En 2017 crea la productora Latitud Audiovisual junto a dos socios.

Como director de cine:
"Cajas siniestras" (Cortometraje. 2015)
"Fragmentos" (Cortometraje. 2016)
"El límite de amar" (Cortometraje. 2017)
"Retratos" (Cortometraje. 2019)
"El oscuro lugar donde habitan" (Largometraje. 2021)

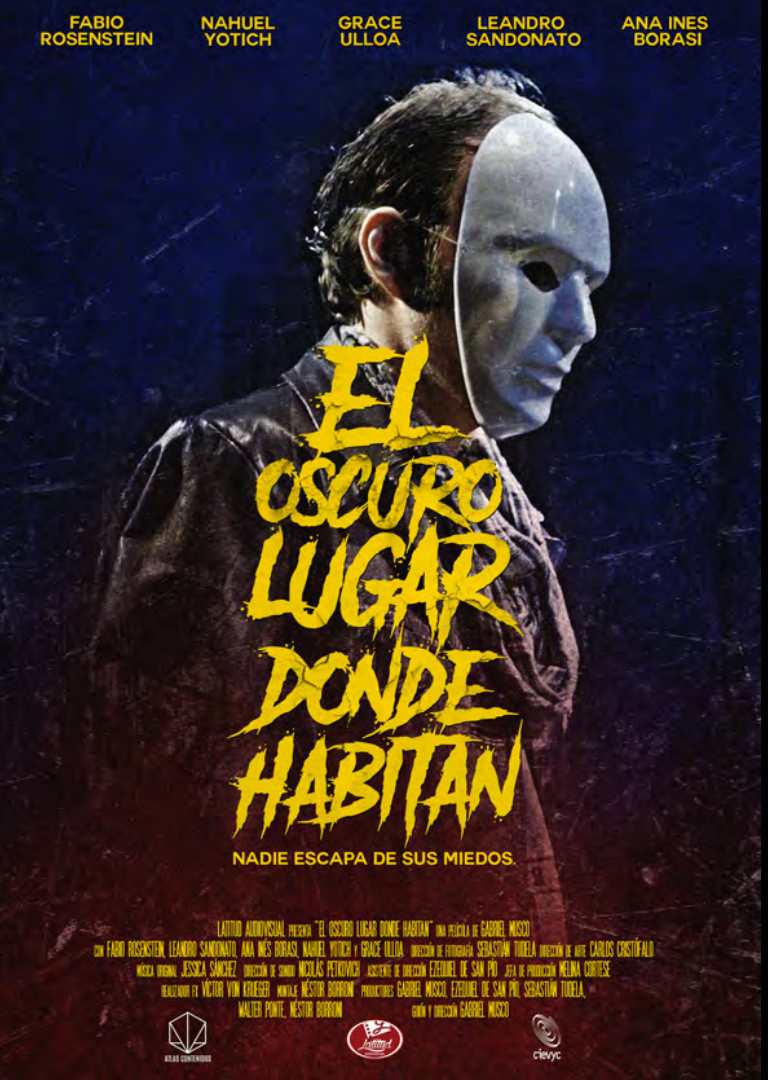

TRAILER

https://vimeo.com/513236138/a715bec582

Latitud Audiovisual fue cofundada en el 2017 en Buenos Aires por Gabriel Musco, Ezequiel de San Pio y Walter Ponte con la intención de crear producciones audiovisuales de calidad. Cuenta con diez cortometrajes, una Serie Web y éste, su primer largometraje. En la actualidad se encuentra en etapa de desarrollo el segundo largometraje "Retratos".

CONTACTO

GABRIEL MUSCO

DIRECTOR

+54 9 11 33169954

gabriel.musco@latitudaudiovisual.com

@gabriel.musco

LATITUD AUDIOVISUAL

PRODUCTORA

info@latitudaudiovisual.com

@latitud.audiovisual

www.latitudaudiovisual.com